

Silnou stránkou riešenia CM je možnosť spravovať veľa nastavení vzdialene. Jednou z nich je editácia naplánovaných úloh cez CM Portál v najčastejšie používanom rozsahu. Vytváranie nových úloh je zatiaľ podporené cez stiahnutie súboru s rozvrhom a odoslanie nového rozvrhu s pridanou úlohou.

[Vyhľadanie, zobrazenie a editácia úlohy podľa počítača](#)

[Vyhľadanie a editácia viac úloh naraz](#)

[Naplánovanie úlohy cez úpravu a odoslanie stávajúceho rozvrhu](#)

[Rozposlanie naplánovanej úlohy na viacero počítačov naraz](#)

[Editácia vlastností naplánovaných úloh pre viacero zariadení naraz](#)

Vyhľadanie, zobrazenie a editácia úlohy podľa počítača

Prejdite do *Admin.zóna -> C-Monitor klient -> Rozvrhy a stav úloh*. Do základného vrchého filtra zadajte údaje pre vyhľadanie počítača. Po nájdení počítača zvolte *Zobraziť* a pre vybranú úlohu stlačte link *Editovať*. Ponúkne sa vám formulár na úpravu najčastejších parametrov naplánovaných úloh.

The screenshot shows the 'Rozvrhy a stav úloh' page in the C-Desk interface. At the top, there are search filters for 'Spoločnosť', 'Počítač & Umiestnenie', 'Používateľ', and 'Operátor', which are highlighted with a red box. Below the filters, there are buttons for 'Spustiť úlohu na označených počítačoch', 'Pridať úlohu označeným', and 'Vybrať od označených'. A table below lists tasks with columns for ID, CM ID, name, location, user, company, version, and dates. The 'Zobraziť' button for the selected task is highlighted with a red arrow.

The screenshot shows the 'Editovanie úlohy' form in the C-Desk interface. The form is divided into several sections: 'Informácie', 'Spustiť podľa dátumu a času', 'Pokročilé nastavenia', and 'Spustiť pri udalosti'. The 'Informácie' section contains fields for 'ID úlohy', 'Stav úlohy', 'Názov úlohy', and 'Príkazový riadok'. The 'Spustiť podľa dátumu a času' section has a 'Spustenie' dropdown and a 'Spustiť v deň' field. The 'Pokročilé nastavenia' section has a 'Execute on session' dropdown and a 'Zobrazíť počítač pred spustením úlohy z CM servera' checkbox. The 'Spustiť pri udalosti' section has a 'Spustenie' dropdown. The entire form is highlighted with a red box.

Vyhľadanie a editácia viac úloh naraz

V Admin.zóna -> C-Monitor klient -> Rozvrhy a stav úloh stlačte na tlačidlo **Rozšíreného filtra**. Pridajú sa vám do filtra položky pre zostavenie rozšíreného filtra určený pre vyhľadanie naplánovaných úloh podľa viacerých kritérií. Filter si môžete uložiť pre budúce použitie. Po vyhľadaní úloh, označte, ktoré si prajete editovať a stlačte tlačidlo **Editovať označené**.

CDESK Admin zóna CM IT monitoring CDESK Slovensky Kredit Manual Operátor: Menu Operátora

Rozvrhy a stav úloh

Spoločnosť: Počítač & Umiestnenie: Používateľ: Operátor: **Hľadať**

Filter: **Uložiť filter ako** **Uložiť** **Zmazať**

Podmienka 1: **Naplánovaná úloha** Status: **je zapnuté**

Zoznam počítačov [zobrazené 4 položky z celkového počtu 151]

X	Id	CM-ID počítača	Název počítača v sieti	Stav	Názov úlohy	Príkazový riadok	Spoločnosť	Verzia C-Monitora	Naposl. odoslaný rozvrh z PC do CM	Posl. oskené spojenie s CM	Príloha	Výdaj	Zobraziť
	101	SEPC40	STANICA10	Prizvanie, recepcia	Recepcia	Service s.r.o.	2.5.806.0 (MS Windows XP)	25. Dec 2012 20:05:59	30. Dec 2012 22:28:25	Príloha	Výdaj	Zobraziť	
	448	SEPC53	JROKOS	PC	Operátorka	Service s.r.o.	2.5.806.0 (MS Windows XP)	34. Dec 2012 20:17:19	30. Dec 2012 22:28:30	Príloha	Výdaj	Zobraziť	
	462	SEPC51	6E0344C9	Dispečing	PC VIDEO sledovanie	Service s.r.o.	2.5.806.0 (MS Windows XP)	36. Dec 2012 20:07:58	30. Dec 2012 22:28:28	Príloha	Výdaj	Zobraziť	
	553	SEPC04	DOCHADZKA	Výkonné miesto na ESX1	Dochádzkový server	Service s.r.o.	2.5.806.0 (MS Windows XP)	25. Dec 2012 20:05:42	30. Dec 2012 22:28:49	Príloha	Výdaj	Zobraziť	

CDESK Admin zóna CM IT monitoring CDESK Slovensky Kredit Manual Operátor: Menu Operátora

Rozvrhy a stav úloh

Spoločnosť: servis Počítač & Umiestnenie: Používateľ: Operátor: **Hľadať**

Filter: **Uložiť filter ako** **Uložiť** **Zmazať**

Podmienka 1: **Naplánovaná úloha** Task Name: **obsluha** Status: **je zapnuté**

Podmienka 2: **Naplánovaná úloha** Status: **je zapnuté**

Zoznam úloh [zobrazených 9 položiek z celkového počtu 9]

X	CM-ID počítača	Spoločnosť	Stav	Názov úlohy	Príkazový riadok	Periód	Prvé nastavené spustenie úlohy	Posl. nastavené spustenie úlohy	Editovať
<input checked="" type="checkbox"/>	SEPC53	Service s.r.o.	Zap	obsluha hard disku	inodeset\backup\BackupPlus.exe -Module\Backup\karebacku.sbs -cDR -stout /Log\tsdblog.txt	Every day	2009.07.06.01.00.00		Editovať
<input checked="" type="checkbox"/>	SEPC56	Service s.r.o.	Zap	Exchange_FSO_Pz_Srv NT Backup for Windows XP(000)	inodeset\HTBackup\HTBackup.exe -Log\tsdblog.txt -backup "Q:\C:\Backup\Exchange_FSO_bak" -in "exchange_FSO_bak" -vtyhrono 25. 6. 2012 v 17:36" -s "Sada vytvorená 25. 6. 2012 v 17:36" -in to: itno: itno: itno: itno: itno: itno: Exchange_FSO -s -it -o\Exchange\exchange_FSO.sst	Every week on M, Th	2012.06.25.17.00.00		Editovať
<input checked="" type="checkbox"/>	SEPC56	Service s.r.o.	Zap	BackupPlus: exchange_to_USB with rotation, Copy, Vytvoriť	inodeset\backup\BackupPlus.exe -Module\Backup\exchange_to_USB.sbs -cDR -stout /Log\tsdblog.txt	Every week on Tu, Th	2012.10.08.09.00.00		Editovať
<input checked="" type="checkbox"/>	SEPC56	Service s.r.o.	Zap	BackupPlus: adresa_istky_3a_f_ with rotation, ZP, Vytvoriť	inodeset\backup\BackupPlus.exe -Module\Backup\adresa_istky_3a_f.sbs -cDR -Ss -stout /Log\tsdblog01.txt	Every week on M - Sa	2012.10.29.05.30.00		Editovať

Editovať označené **Zmazať označené**

CDESK Admin zóna CM IT monitoring CDESK Slovensky Kredit Manual Operátor: Menu Operátora

Rozvrhy a stav úloh

Spoločnosť: servis Počítač & Umiestnenie: Používateľ: Operátor: **Hľadať**

Filter: **Uložiť filter ako** **Uložiť** **Zmazať**

Podmienka 1: **Naplánovaná úloha** Task Name: **obsluha** Status: **je zapnuté**

Podmienka 2: **Naplánovaná úloha** Status: **je zapnuté**

Zoznam úloh [zobrazených 9 položiek z celkového počtu 9]

rotation_ZP, Weekly - - Sa

Spoločné nastavenia **Aktualizovať na počítačoch**

Stav úlohy: **Zapnuté**

Názov úlohy: **Vytvoriť**

Príkazový riadok: **rotation_ZP, Weekly**

Spúšťať podľa dátumu a času

Spúšťať: **Zobrazíť v info Paneli**

Spúšťať pri udalosti

Spúšťať: **Zobrazíť v info Paneli**

Spúšťať pod účtom

Spôsob opustenia: **Zobrazíť v info Paneli**

Spustiť s najvyššími právami: **Zobrazíť v info Paneli** (len pre Windows Vista, 2008, ...)

Prípojit' trvalo namapované sieťové disky: **Zobrazíť v info Paneli** (s vyhorením súčtového procesu)

Poslať imé meno a heslo pre vzdialený prístup: **Zobrazíť v info Paneli** (prípojenie k sieťovému zariadeniu pod iménom používateľa)

Naplánovanie úlohy cez úpravu a odoslanie stávajúceho rozvrhu

Keďže na CM Portáli nie sú zatiaľ implementované všetky možnosti z naplánovaných úloh, je potrebné niekedy úpravu urobiť priamo cez konfiguračný súbor s naplánovanými úlohami (ScheduleList.swl). Taký súbor sa na serveri nachádza vždy aktuálny. Tento súbor si stiahnete na počítač, urobíte úpravu cez váš Scheduler (musíte mať C-Monitor nainštalovaný) a po úprave znovu pošlete na počítač. Postup je v obrázkoch nižšie.

C-Desk Admin zóna CM IT monitoring CDESK Slovensky Kredit Manual Operátor: Miroslav Opárala

Rozvrhy a stav úloh

Spoločnosť: SPLPC03 Počítač & Umiestnenie: SPLPC03 Používateľ: Operátor: Hľadaj

Pečiatka SPLPC03

Spoločnosť: SPN s.r.o.
Stav: Zapnutý v CM
Meno počítača v sieti: SPLPC03
Sieť: Workgroup: WORKGROUP
Používateľ: Kiskica

Zoznam úloh - poslané na PC Bežace a čakajúce úlohy Vykonané úlohy **Súbory s rozvrhmi** Poslať súbor s rozvrhom

Star	Názov úlohy	Príkazový riadok	Periódica	Prvá nastavená spúšťača úlohy	Posl. nastavená spúšťača úlohy	
Úloha	C-Desktop for CM Complete - Full	"module\description\DescCore.exe /module\description\complete.sdl /log\description\swl -url -url"	Every week on W	2008.03.26T18:10:00	História Zmazať Spustiť Editovať	
Úloha	C-Desktop for CM Complete - Differsial	"module\description\DescCore.exe /log\description\swl -url -url"	Every day	2008.03.26T18:10:00	História Zmazať Spustiť Editovať	
Úloha	C-Desktop for CM - Current User Details	"module\description\DescCore.exe "/usr/CurrentUserDetails"/ /log\description\swl -url"	Every day	2008.03.26T18:10:00	História Zmazať Spustiť Editovať	
Úloha	Start TM400	C:\FUJTM400\TM400.exe	Every 10 seconds	2011.10.20T08:45:00	História Zmazať Spustiť Editovať	
Úloha	Start FCU	C:\FUJFCU.exe	Every 10 seconds	2011.10.20T08:45:00	História Zmazať Spustiť Editovať	
Úloha	Automaticke spustenie MoneyS3 Kasa	matoc2\moneyS3.rdp	Every 5 second	2008.08.26T13:42:00	História Zmazať Spustiť Editovať	

C-Desk Admin zóna CM IT monitoring CDESK Slovensky Kredit Manual Operátor: Miroslav Opárala

Rozvrhy a stav úloh

Spoločnosť: SPLPC03 Počítač & Umiestnenie: SPLPC03 Používateľ: Operátor: Hľadaj

Pečiatka SPLPC03

Spoločnosť: SPLEEN s.r.o.
Stav: Zapnutý v CM
Meno počítača v sieti: SPLPC03
Sieť: Workgroup: WORKGROUP
Používateľ: ASPARK - Kiskica

Posledné prijaté rozvrhy **Poslať súbor s rozvrhom** Vyšatať súbor s rozvrhom

Meno	Čas poslednej zmeny na PC	Veľkosť	
Schedule List	30. Dec 2012 09:48:52	3 KB	Zobrazíť
Schedule List	31. Aug 2012 10:21:55	4 KB	Zobrazíť
Schedule List	31. Aug 2012 09:39:08	4 KB	Zobrazíť
Schedule List	05. Apr 2012 12:37:06	4 KB	Zobrazíť

stiahnuť súbor swl s najnovším rozvrhom (je vždy automaticky stiahnutý) urobiť úpravu a poslať späť na počítač

C-Desk Admin zóna CM IT monitoring CDESK Slovensky Kredit Manual Operátor: Miroslav Opárala

Rozvrhy a stav úloh

Spoločnosť: SPLPC03 Počítač & Umiestnenie: SPLPC03 Používateľ: Operátor: Hľadaj

Súbor s rozvrhom, ktorého úlohy chcete poslať vybrať počítačom **Poslať**

Súbor s rozvrhom: **Prehľad...**

Spôsob poslania: **Prehľad...**

Zoznam počítačov

ID	CM-ID počítača	Meno počítača v sieti	Spoločnosť	Stav	Poslať cez
0007	SPLPC03	SPLPC03	SPN s.r.o.	A	cm-spn@seclan.swl.sk, rdp

Poslať

Ak ste editovali stiahnuť súbor s rozvrhom, nezabudnite zvoliť túto možnosť, aby sa vám úlohy nezdvíjili

Pridanie naplánovanej úlohy na viacero počítačov naraz

Môže sa vám stať, že máte nejakú novú úlohu, ktorú chcete dostať na viac počítačov naraz. Je na to jednoduché riešenie v CM. Urobte si súbor s danou úlohou vo vašom Scheduleri a majte ju uloženú

pod vami zvoleným menom s príponou sdl. Choďte na CM Portál do Rozvrhov a stavov úloh, vyhľadajte pomocou vrchného filtra počítače, na ktoré chcete poslať danú úlohu a cez tlačidlo **"Pridať úlohu označným"** ju dokážete naraz distribuovať.

Ak potrebujete poslať spolu s naplánovanou úlohou aj nejaký súbor, použijete funkciu *Aktualizovať C-Monitor klienta*. Prostredníctvom aktualizáčného balíčka je možné aj pridať/pozmeniť naplánovanú úlohu (kontaktujte nás ak to potrebujete, pošleme vám postup ak náhodou skôr ho nezverejníme na tomto webe).

X	ID	CM ID počítača	Meno počítača v sieti	Umiestnenie počítača	Používateľ	Spoločnosť	Verzia C-Monitora	Naposledy odoslaný rozvrh z PC do CM	Posl. online spojenie s CM			
<input checked="" type="checkbox"/>	101	SEPC03	STANCA19	Priznanie, recepcia	Recepcia	Servis s.r.o.	2.5.806.0 (MS Windows XP)	25. Dec 2012 20:05:51	30. Dec 2012 22:28:25	Pridať	Vyhľadať	Zobraziť
<input checked="" type="checkbox"/>	440	SEPC53	JIKONOS	PC	Operátori	Servis s.r.o.	2.5.806.0 (MS Windows XP)	24. Dec 2012 20:17:19	30. Dec 2012 22:28:30	Pridať	Vyhľadať	Zobraziť
<input checked="" type="checkbox"/>	462	SEPC31	SEDOAKC3	Depedng	PC VIDEO sledovanie	Servis s.r.o.	2.5.806.0 (MS Windows XP)	25. Dec 2012 20:07:58	30. Dec 2012 22:28:30	Pridať	Vyhľadať	Zobraziť
<input checked="" type="checkbox"/>	553	SESV14	DOCHADZKA	Virtualna mašina na ESX1	Dochádzkový server	Servis s.r.o.	2.5.806.0 (MS Windows XP)	25. Dec 2012 20:05:42	30. Dec 2012 22:28:49	Pridať	Vyhľadať	Zobraziť

Editácia vlastností naplánovaných úloh pre viacero zariadení naraz

V prípade že potrebujete editovať viacero parametrov a nastavení úlohy pre viacero počítačov naraz urobíte tak v časti *Admin zóna -> C-Monitor klient -> Rozvrhy a stav úloh* ako prvé kliknete na obrázok lupy ktorá sa nachádza pri hornom filtri ako znázorňuje nasledujúci obrázok, lupa má označenie č. 1. Následne si v riadku podmienka zvolíte niektorú vlastnosť úlohy, najlepšie takú ktorá je spoločná pre všetky úlohy ktorým chcete meniť nastavenie a kliknete na tlačidlo hľadať. Následne sa vám zobrazí zoznam úloh, ktoré vyhovujú vami zadanému filtru. Následne si označíte tie, ktoré chcete editovať na nasledujúcom obrázku sú označené všetky úlohy (č.4). Po označení úloh kliknete na tlačidlo *Editovať označené* ako je znázornené na nasledujúcom obrázku (č.5).

X	CM ID počítača	Spoločnosť	Stav	Názov úlohy	Príkazový riadok	Periód	Prvý nastavené spustenie úlohy	Posl. nastavené spustenie úlohy	
<input checked="" type="checkbox"/>	2024820	modrá s.s.	Zap	Image - ImageNB, Every 2 weeks na GNAP	inodes\image\image.exe Modules\image\imageNB s6 -cBR -eblm\LogLastClog.xml	Every 2 weeks on M	2012.11.13 10:00:00		Editovať
<input checked="" type="checkbox"/>	2024847	modrá s.s.	Zap	Image - Image, Every 2 weeks na GNAP	Modules\image\image s6 -cBR -eblm\LogLastClog.xml	Every 2 weeks on W	2012.11.22 16:00:00		Editovať
<input checked="" type="checkbox"/>	2024812	modrá s.s.	Zap	Image - Image, Weekly na GNAP	inodes\image\image.exe Modules\image\image s6 -cBR -eblm\LogLastClog.xml	Every 2 weeks on Th	2012.10.04 18:30:00		Editovať
<input checked="" type="checkbox"/>	2024815	modrá s.s.	Zap	Image - Image_NB, Weekly na GNAP	Modules\image\image_NB s6 -cBR -eblm\LogLastClog.xml	Every week on M	2012.06.20 19:00:00		Editovať
<input checked="" type="checkbox"/>	2024823	modrá s.s.	Zap	Image - ImageNB, Weekly na GNAP	Modules\image\imageNB s6 -cBR -eblm\LogLastClog.xml	Every week on M	2012.10.24 10:00:00		Editovať

V nasledujúcom okne máte možnosť zmeniť nastavenia pre všetky vami vybrané úlohy naraz. Na nasledujúcom obrázku je zobrazené aké parametre úlohy sa dajú meniť hromadne. Po zmene nastavení kliknite na tlačidlo *Aktualizovať na počítačoch*. Následne aktualizácia prebehne automaticky.

Date:

29.12.2012 External Links:

[Stav úloh](#) [1] Obrázky:

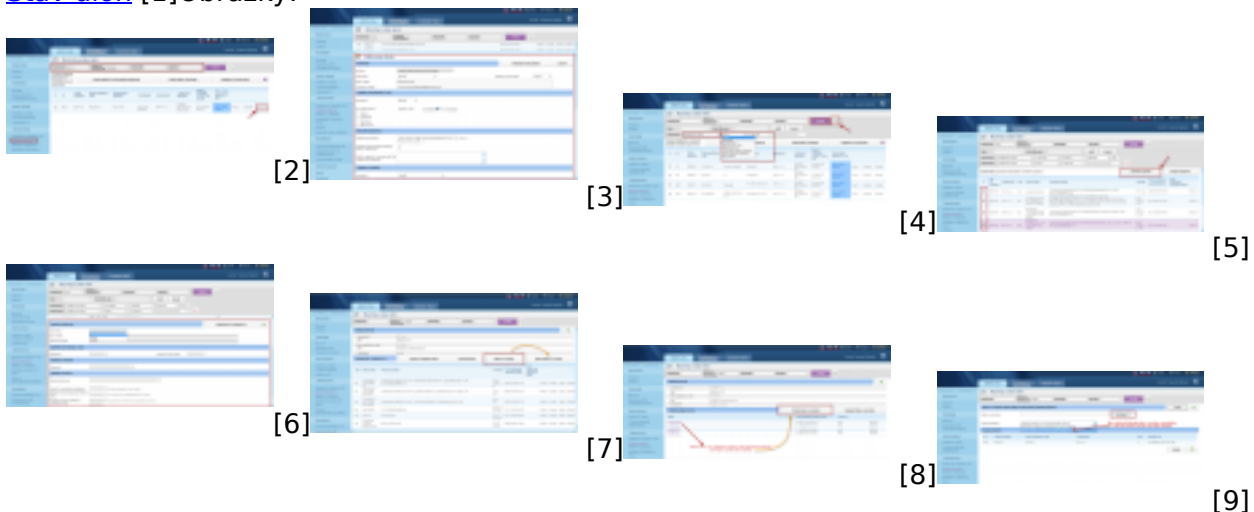



[10]



[11]

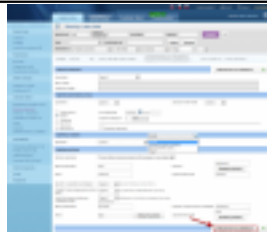

[12]

Odkazy

- [1] <https://customermonitor.cz/ako-funguje-cm/sucasti-a-architektura-cm/c-monitor-windows-klient/c-monitorconsole/stavy-naplanovany>
- [2] https://customermonitor.cz/sites/default/files/Rozvrhy_editacia_jednotlivo_vyber.png
- [3] https://customermonitor.cz/sites/default/files/Rozvrhy_editacia_jednotlivo_polozky_na_editaciu.png
- [4] https://customermonitor.cz/sites/default/files/Rozvrhy_editacia_viac_uloh_naraz.png
- [5] https://customermonitor.cz/sites/default/files/Rozvrhy_editacia_viac_uloh_naraz_vyber.png
- [6] https://customermonitor.cz/sites/default/files/Rozvrhy_editacia_viac_uloh_naraz_Uz_zmena.png
- [7] https://customermonitor.cz/sites/default/files/Rozvrhy_Upravy_cez_editaciu_swl_suboru.png
- [8] https://customermonitor.cz/sites/default/files/Rozvrhy_Upravy_cez_editaciu_swl_suboru_praca_so_suborom.png
- [9] https://customermonitor.cz/sites/default/files/Rozvrhy_Upravy_cez_editaciu_swl_suboru_volby_pri_odoslani.png
- [10] https://customermonitor.cz/sites/default/files/Rozvrhy_Poslat_ulohu_na_vela_PC_naraz.png
- [11] <https://customermonitor.cz/sites/default/files/editacia%20viacero%20uloh%20naraz.png>
- [12] <https://customermonitor.cz/sites/default/files/editacia%20viacero%20uloh%20naraz2.png>